

ပြည်ထောင်စုသမ္မတမြန်မာနိုင်ငံတော်အစိုးရ

သမဝါယမနှင့်ကျေးလက်ဖွံ့ဖြိုးရေးဝန်ကြီးဌာန

ကျေးလက်ဒေသဖွံ့ဖြိုးတိုးတက်ရေးဦးစီးဌာန

လှိုင်းဘွဲ့မြို့



၂၀၂၂-၂၀၂၃ ဘဏ္ဍာရေးနှစ်

ကျေးရွာဖွံ့ဖြိုးတိုးတက်ရေးလုပ်ငန်းစီမံကိန်း

ကမော့ကချူးကျေးရွာအုပ်စု၊ ကမော့ကချူး(ကရင်စု)ကျေးရွာ

# မာတိကာ

|      |  |       |
|------|--|-------|
| ၁။   | လှိုင်းဘွဲ့မြို့နယ်အခြေပြမြေပုံ.....   | ၁     |
| ၂။   | ကျေးရွာအုပ်စုမြေပုံ.....   | ၂     |
| ၃။   | ကျေးရွာအုပ်စုတွင်ပါဝင်သောကျေးရွာများ.....  | ၃     |
| ၄။   | ကျေးရွာအခြေခံအချက်အလက်များ(ကျေးရွာသမိုင်းကြောင်း).....                                   | ၄-၇   |
| ၅။   | လူထုပူးပေါင်းပါဝင်သော လူမှုဆန်းစစ်ခြင်းနှင့် အကဲဖြတ်ခြင်းလုပ်ငန်းစဉ်.....                | ၈     |
|      | (PSA/PRA)အကျဉ်ချုပ်ဖော်ပြချက်များ  |       |
| ၆။   | ကျေးရွာဖွံ့ဖြိုးရေးအစီအစဉ်တွင် အသုံးပြုခဲ့သော PRA Tool တစ်ခုချင်းစီအတွက် သုံးသက်ချက်များ |       |
| ၆.၁. | ကျေးရွာလူမှုရေးနှင့် အရင်းအမြစ်မြေပုံ(Social Map).....                                   | ၉-၁၀  |
| ၆.၂. | ရာသီခွင်ပြပြက္ခဒိန်(Seasonal Calender).....  | ၁၁-၁၂ |
| ၆.၃. | ဥစ္စာဓနကြွယ်ဝမှုပြဇယား(Wealth Ranking).....  | ၁၃-၁၄ |
| ၆.၄. | ကျားမပင့်ကူအိမ်သုံးသပ်ခြင်း(Cob Web).....  | ၁၅-၁၇ |
| ၆.၅. | အရင်းအမြစ်အသုံးချမှုပြပုံစံဖော်ပြချက်(Asset Mapping).....                                | ၁၈-၂၀ |
| ၆.၆. | အဖွဲ့အစည်းချိတ်ဆက်မှုပြဇယား(Venn Diagram).....   | ၂၁-၂၃ |
| ၇။   | ကော်မတီဝင်များရွေးချယ်ခြင်းနှင့် ကျေးရွာဖွံ့ဖြိုးမှုအစီအစဉ်ဆောင်ရွက်မှုမှတ်တမ်း.....     | ၂၄    |
| ၈။   | ကျေးရွာအခြေခံအချက်အလက်များ-၈၁.....   | ၂၅-၂၈ |
| ၉။   | စီမံကိန်းစက်ဝန်းအချိန်ဖော်ပြချက်-၈၂.....   | ၂၉    |
| ၁၀။  | ကျေးရွာဖွံ့ဖြိုးရေးဦးစားပေးအစီအစဉ်.....  | ၃၀    |

၁။ လှိုင်းဘွဲ့မြို့နယ်အခြေပြမြေပုံ

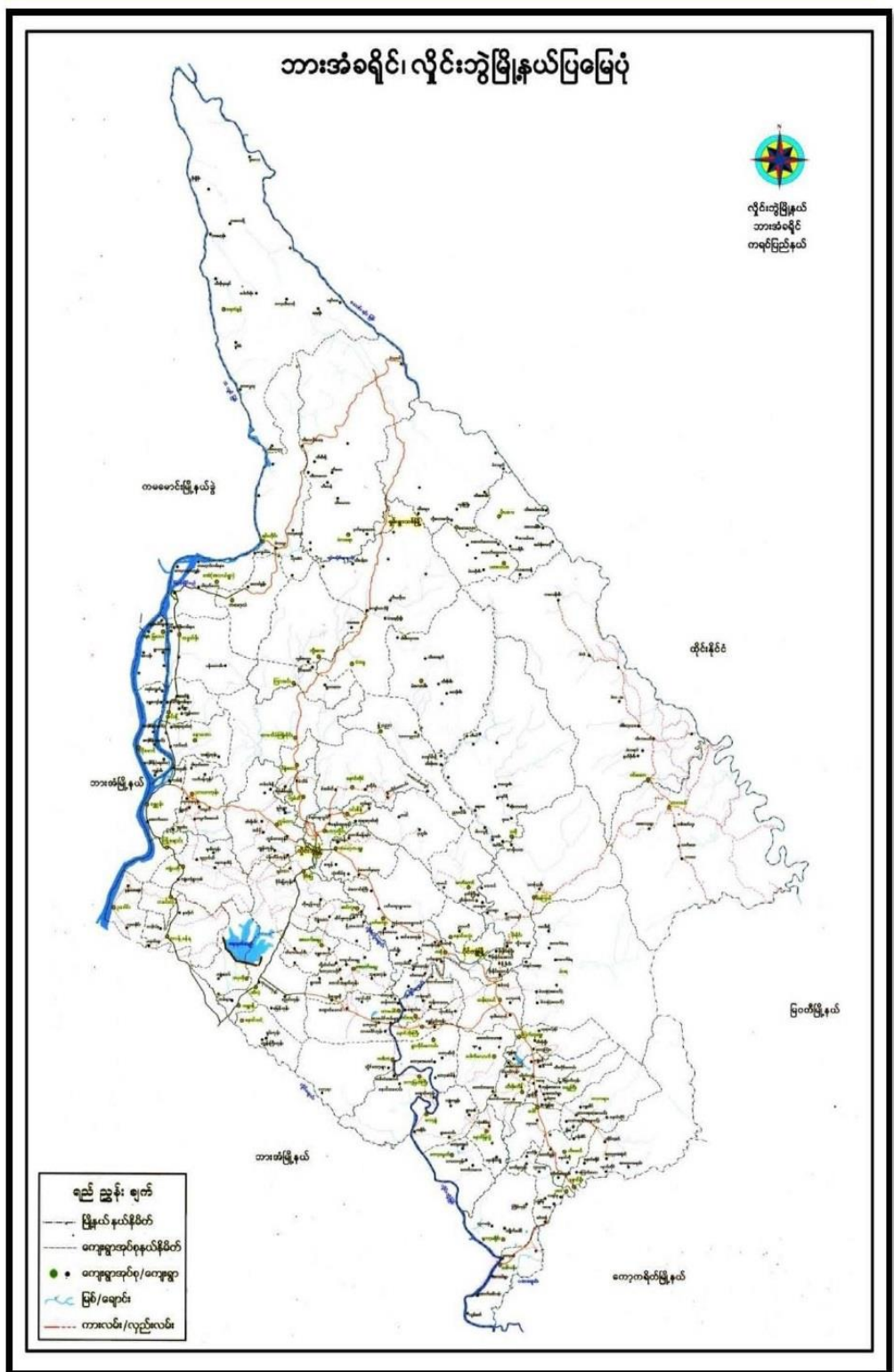



၃။ ကျေးရွာအုပ်စုတွင်ပါဝင်သောကျေးရွာများ

၁။ ကမော့ကချူး

၂။ ဖါပွန်

၃။ တောင်ခြေရင်း

၄။ ကော့ဝန်း

၅။ မဲလောင်းလေး

၆။ ရေမင်းသာယာ

၇။ သုံးအိမ်စု



စံပယ်ပြီး မူဝါဒများ၊ ကဏ္ဍ အစဉ်တန်း၊ ကျောင်း၊ ဖြစ်လာတာ ကုမ္ပဏီ၊ အဖွဲ့များ၊  
စံပယ်ပြီး ဝေးရာအော် (၂၀၁၆) ခုနှစ်တွင် အတက်တန်း၊ ကျောင်း၊ အတိတ်ပါးတို့၊  
တစ်လက်ပဲပါသည် - ၁၉၉၀ ခုနှစ်တွင် အ.မ.က စာမေးကဏ္ဍ၊ အ.ပ.က  
စာမေးကဏ္ဍ၊ ကိုယ်အင်္ဂါ ကို၊ ဖြစ်ခဲ့ပါသည် - အ.ပ.က စာမေးကဏ္ဍ၊ ကျောင်း၊  
ဖွဲ့ဖွဲ့ဆို ခြားလှားသော ( ပေးပို့တာ ) စာမေးကဏ္ဍ ဖွဲ့ဖွဲ့ဆိုပေး ခဲ့ပါသည် -  
ကျောင်းအောင်တစ်ခု ၁၃၀' x ၃၀' အကောင် ( ၂၀၁၀ ) တစ်ခု ဖြစ်ပေါ်တော်မူ  
ကျင့်တတ်ပြီး ( ၃၀၀ ) ခုနှစ်ကျင့်တော်မူ ကျောင်းပေးပို့ပေး ခဲ့ပါသည် - ကိုယ်အင်္ဂါ  
အ.ပ.က ကျောင်းအောင်တစ်ခု နှင့် ခြားလှားပြီး ကျောင်း ၁ ဖြစ်ပါသည် -  
ကျောင်းတိုင်း ခြားလှားမှာ ၂၀၆၀' x ၅၃၀' = ၁၃ နေရာ ဖြစ်ပါသည် - ကိုယ်အင်္ဂါ  
မှတစ်ဆင့် ၂၀၀၀ - ခုနှစ် မှတစ်ဆင့် ကျောင်းအောင်တစ်ခု ဖြစ် ကြုံကြုံ ကျောင်း  
တွင် တစ်ခု အင်္ဂါ ကို ဖြစ်ခဲ့ပါသည် - စေ့စပ်ပြီး စာမေးကဏ္ဍ နှင့်  
ဒေါ်တင်တင် နှင့် ဖြစ်ပါသည် -

“ မူဝါဒကျောင်း ”

စာမေးကဏ္ဍ၊ ကျောင်း စာမေးကဏ္ဍ ကို နှင့် မူဝါဒ ကျောင်း နှင့် ၂၀၁၃  
ခုနှစ်တွင် အင်္ဂါ ဖွဲ့ဖွဲ့ဆို ခဲ့ပါသည် - မူဝါဒ ကျောင်း ဒေါ်တင်တင် ကျောင်း နှင့်  
NGO အဖွဲ့ နှင့် စာမေးကဏ္ဍ အား ပေးပို့ ကိုယ်အင်္ဂါ ဖွဲ့ဖွဲ့ဆို ခဲ့ပါသည် -

“ နှိပ်စားတပ်မတော် ကျောင်း ( ကောင်းကောင်း ) နှင့် ကောင်း ”

ကျင့်တော်မူ ၁၅ နှစ်နှင့် စာမေးကဏ္ဍ၊ စာမေးကဏ္ဍ ဖြစ်လာပြီး ကျောင်း  
ဒေါ်တင်တင် နှင့် ကောင်းကောင်း ကျောင်း မူဝါဒ ကျောင်း ဖြစ်လာပြီး ကျောင်း  
ကျောင်း ကောင်းကောင်း အား ပေးပို့ ခဲ့ပါသည် - ၂၀၁၀ - ခုနှစ်တွင် ကောင်း  
ကောင်း ကျောင်း အင်္ဂါ နှင့် ကျောင်း နှင့် နှိပ်စားတပ်မတော် ကျောင်း ( ကောင်း  
ကောင်း ) ၊ စာမေးကဏ္ဍ၊ ကျောင်း စာမေးကဏ္ဍ မူဝါဒ ကျောင်း ဖြစ်လာပြီး  
ကိုယ်အင်္ဂါ ခဲ့ပါသည် - ကောင်းကောင်း ကျောင်း ကို ကောင်းကောင်း ကျောင်း  
ကျောင်း နှင့် ပေးပို့ ကျောင်း ပေးပို့ ကျောင်း ကျောင်း ကျောင်း ပေးပို့  
ကျောင်း - ကျောင်း ကျောင်း နှင့် ကောင်းကောင်း ကျောင်း ကျောင်း ကျောင်း



ကမ္ဘာတစ်ဝှမ်းမှာပင် ကောင်းကင်ခြင်္သေ့တစ်ကောင်က ကျွန်ုပ်တို့ကို  
 ကြိုဆိုနေကြောင်းကို သိရအောင် ပြောပြပါ။ ကျွန်ုပ်တို့သည်  
 ကောင်းကင်ခြင်္သေ့တို့၏ ကျေးဇူးတော်ကို ခံစားရအောင်  
 ကျေးဇူးတင်စွာ ဖြစ်ပါစေ။ - အင်္ဂါ၊ ၂၀၁၆၊ ၂၀၁၆၊ ၂၀၁၆  
 ကောင်းကင်ခြင်္သေ့တို့၏ ကျေးဇူးတော်ကို ခံစားရအောင်  
 ကျေးဇူးတင်စွာ ဖြစ်ပါစေ။ - အင်္ဂါ၊ ၂၀၁၆၊ ၂၀၁၆၊ ၂၀၁၆  
 ကောင်းကင်ခြင်္သေ့တို့၏ ကျေးဇူးတော်ကို ခံစားရအောင်  
 ကျေးဇူးတင်စွာ ဖြစ်ပါစေ။ - အင်္ဂါ၊ ၂၀၁၆၊ ၂၀၁၆၊ ၂၀၁၆  
 ကောင်းကင်ခြင်္သေ့တို့၏ ကျေးဇူးတော်ကို ခံစားရအောင်  
 ကျေးဇူးတင်စွာ ဖြစ်ပါစေ။ - အင်္ဂါ၊ ၂၀၁၆၊ ၂၀၁၆၊ ၂၀၁၆

“ကျေးဇူးတင်စွာ ဖြစ်ပါစေ။”

- ၁) ကောင်းကင်ခြင်္သေ့တို့၏ ကျေးဇူးတော်ကို ခံစားရအောင်  
 ကျေးဇူးတင်စွာ ဖြစ်ပါစေ။ -
- ၂) ကောင်းကင်ခြင်္သေ့တို့၏ ကျေးဇူးတော်ကို ခံစားရအောင်  
 ကျေးဇူးတင်စွာ ဖြစ်ပါစေ။ -
- ၃) ကောင်းကင်ခြင်္သေ့တို့၏ ကျေးဇူးတော်ကို ခံစားရအောင်  
 ကျေးဇူးတင်စွာ ဖြစ်ပါစေ။ -
- ၄) ကောင်းကင်ခြင်္သေ့တို့၏ ကျေးဇူးတော်ကို ခံစားရအောင်  
 ကျေးဇူးတင်စွာ ဖြစ်ပါစေ။ -

၅။ လူထုပူးပေါင်းပါဝင်သော လူမှုဆန်းစစ်ခြင်း နှင့်အကဲဖြတ်ခြင်း လုပ်ငန်းစဉ် (PSA/PRA) အကျဉ်းချုပ်ဇယား

လူထုပူးပေါင်းခြင်း စီမံခန့်ခွဲခြင်း

လူမှုဆန်းစစ်ချက် (PRA) နှင့် သက်ဆိုင်သော အချက်အလက်များ

ကျေးရွာအုပ်စု - ကော့ကရိတ်မြို့နယ်

ကျေးရွာ - ကော့ကရိတ်မြို့နယ်

| စဉ် | စဉ်စား<br>ရက်စွဲ | အကြောင်းအရာ  | စဉ်စားရက်စွဲ |    | ပေါင်းစု<br>ရက်စွဲ |
|-----|------------------|--|--------------|----|--------------------|
|     |                  |  | ၁            | ၂  |                    |
| ၁   | ၄.၇.၂၀၁၉         | လူမှုဆန်းစစ်ချက် အကြောင်းအရာ<br>ချက်များ   | ၁၅           | ၁၅ | ၃၀                 |
| ၂   | ၄.၇.၂၀၁၉         | ပစ္စည်းကိစ္စများ အကျဉ်းချုပ်<br>ချက်များ   | ၃၆           | ၄၀ | ၇၆                 |
| ၃   | ၄.၇.၂၀၁၉         | ကျေးရွာအုပ်စု အကျဉ်းချုပ်<br>အား စဉ်စား မှု နှင့် စီမံခန့်ခွဲမှု<br>သတ်မှတ်ခြင်း နှင့် ဆန်းစစ်<br>ချက်များ | ၅၁           | ၅၆ | ၁၀၇                |
| ၄   | ၄.၇.၂၀၁၉         | ကျေးရွာအုပ်စု အကျဉ်းချုပ်<br>ဆန်းစစ်ချက်များ   | ၁၅           | ၁၅ | ၃၀                 |
| ၅   | ၄.၇.၂၀၁၉         | ပစ္စည်းကိစ္စများ သတ်မှတ်ခြင်း<br>ချက်များ  | ၅၁           | ၅၆ | ၁၀၇                |
| ၆   | ၄.၇.၂၀၁၉         | ပစ္စည်း (ကျေးရွာအုပ်စု အကျဉ်း<br>ချုပ်) ၊ စီမံခန့်ခွဲမှု အကျဉ်း<br>ချက်များ                                | ၁၅           | ၁၅ | ၃၀                 |

၆။ ကျေးရွာဖွံ့ဖြိုးရေးအစီအစဉ်တွင်အသုံးပြုခဲ့သော PRA Tool တစ်ခုချင်းစီအတွက် သုံးသပ်ချက်များ

၆.၁ ကျေးရွာလူမှုရေးနှင့်အရင်းအမြစ်ပြမြေပုံ (Social Map)

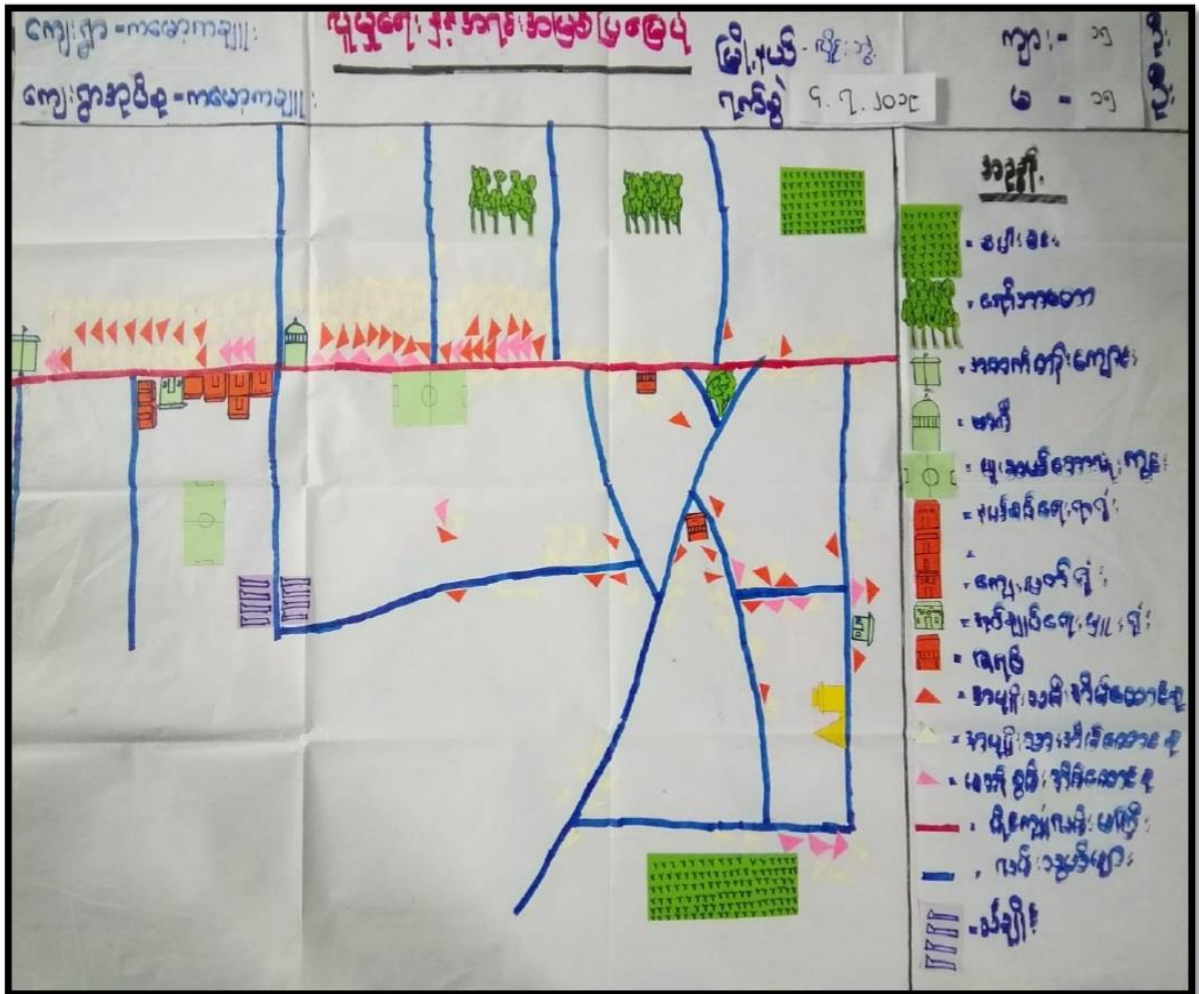



၆.၂ ရာသီခွင်ပြပြကွဲဒိန် (Seasonal Calendar)

**ရာသီခွင်ပြရယာ:**

ကျေးရွာ - ကမောက်ချို  
 ကျေးရွာအုပ်စု - ကမောက်ချို

ပြန်ပို့ရက် - ဇူလိုင်လ  
 ရက်စွဲ - ၄.၇.၂၀၁၉

| ရာသီခွင်                   | တပို့ | အင်္ဂါ | ဗုဒ္ဓဟူး | ဧည့် | သောကြာ | စနေ | နဂါး | အင်္ဂါ | ဗုဒ္ဓဟူး | အင်္ဂါ | ဗုဒ္ဓဟူး | အင်္ဂါ | ဗုဒ္ဓဟူး |
|----------------------------|-------|--------|----------|------|--------|-----|------|--------|----------|--------|----------|--------|----------|
| <b>အပူပြင်းရာသီ</b>        |       |        |          |      |        |     |      |        |          |        |          |        |          |
| <b>ပွင့်တော်</b>           |       |        |          |      |        |     |      |        |          |        |          |        |          |
| <b>အပူပိုရာသီ</b>          |       |        |          |      |        |     |      |        |          |        |          |        |          |
| <b>အေးစေ့ / အပူပိုရာသီ</b> |       |        |          |      |        |     |      |        |          |        |          |        |          |
| <b>အပူပိုရာသီ</b>          |       |        |          |      |        |     |      |        |          |        |          |        |          |
| <b>အေးစေ့ / အပူပိုရာသီ</b> |       |        |          |      |        |     |      |        |          |        |          |        |          |
| <b>အပူပိုရာသီ</b>          |       |        |          |      |        |     |      |        |          |        |          |        |          |

ပြန်ပို့ရက် - ဇူလိုင်လ ၄ ရက်

ကတိဝ္ဗုဒ္ဓိဗြဟ္မာသနာသိဒ္ဓါစစ်ခြင်း

ရက်စွဲ - ၄.၇.၂၀၀၉

ကျေးဇူး - ကလေးကလေးများ

မြို့နယ် - ပုသိမ်

ရက်စွဲ - ကလေးကလေးများ

၁ ကျေးဇူးကလေးကတည်းက ကတိဝ္ဗုဒ္ဓိ ဗြဟ္မာသနာသိဒ္ဓါ နှင့် ဆက်သွယ် ဆက်သွယ်ပါ။  
 နှစ်ပတ်လည်၊ နှစ်ပတ်လည်၊ နှစ်ပတ်လည် နှင့် ဆက်သွယ် နှင့် ဆက်သွယ်ပါ။  
 ကျေးဇူးကလေးကတည်းက ကတိဝ္ဗုဒ္ဓိ ဗြဟ္မာသနာသိဒ္ဓါ နှင့် ဆက်သွယ် ဆက်သွယ်ပါ။  
 ကျေးဇူးကလေးကတည်းက ကတိဝ္ဗုဒ္ဓိ ဗြဟ္မာသနာသိဒ္ဓါ နှင့် ဆက်သွယ် ဆက်သွယ်ပါ။

၂ ကျေးဇူးကလေးကတည်းက ကတိဝ္ဗုဒ္ဓိ ဗြဟ္မာသနာသိဒ္ဓါ နှင့် ဆက်သွယ် ဆက်သွယ်ပါ။

၃ ကျေးဇူးကလေးကတည်းက ကတိဝ္ဗုဒ္ဓိ ဗြဟ္မာသနာသိဒ္ဓါ နှင့် ဆက်သွယ် ဆက်သွယ်ပါ။

၄ ကျေးဇူးကလေးကတည်းက ကတိဝ္ဗုဒ္ဓိ ဗြဟ္မာသနာသိဒ္ဓါ နှင့် ဆက်သွယ် ဆက်သွယ်ပါ။

၅ ကျေးဇူးကလေးကတည်းက ကတိဝ္ဗုဒ္ဓိ ဗြဟ္မာသနာသိဒ္ဓါ နှင့် ဆက်သွယ် ဆက်သွယ်ပါ။

၆ ကျေးဇူးကလေးကတည်းက ကတိဝ္ဗုဒ္ဓိ ဗြဟ္မာသနာသိဒ္ဓါ နှင့် ဆက်သွယ် ဆက်သွယ်ပါ။

၇ ကျေးဇူးကလေးကတည်းက ကတိဝ္ဗုဒ္ဓိ ဗြဟ္မာသနာသိဒ္ဓါ နှင့် ဆက်သွယ် ဆက်သွယ်ပါ။

6.3 ဥစ္စာရေးကြွယ်ဝမှုပြယေား (Wealth Ranking)

| ငြိမ်းယံ - ညိုစွာ<br>ကျေးရွာ - ကမောက်ကျေး<br>ကျေးရွာအုပ်စု - ကမောက်ကျေး | ဥစ္စာရေး ကြွယ်ဝမှုရယေား   | ၇က်စွဲ - ၄.၇.၂၀၁၅<br>ကျား - ၃၆<br>မ - ၄၀ |               |
|---|---|--|---------------|
| အဆင့်   | သတ်မှတ်ချက်   | အိမ်ထောင်စု<br>အရေအတွက်                  | ရာခိုင်နှုန်း |
| မထူမတန်း  | မပမီမာ၊ ရေ၊ ဇာ၊ ရေကန်၊ စိုက်ပျိုးရေး၊<br>ကား၊ ပြင်ဆင်မှု၊ အိမ်အောက်၊ ကိုင်း၊ ပြင်ဆင်မှု၊<br>ကား၊ စား၊ ပြင်ဆင်မှု၊ မြေအောက်၊ အိမ်အောက် | ၅၂                                       | ၂၆.၃၉%        |
| အုပ်စုအဆင့်   | အိမ်အောက်၊ အိမ်အောက်၊ ဇာ၊ ဇာ၊ အိမ်အောက်၊<br>စား၊ စား၊ အိမ်အောက်   | ၈၀                                       | ၄၀.၆၀%        |
| စားအိမ်အဆင့်  | အိမ်အောက်၊ အိမ်အောက်၊ အိမ်အောက်   | ၆၅                                       | ၃၂.၉၄%        |



6.4 ကျားမပင့်ကူအိမ်သုံးသပ်ခြင်း (Cob Web)

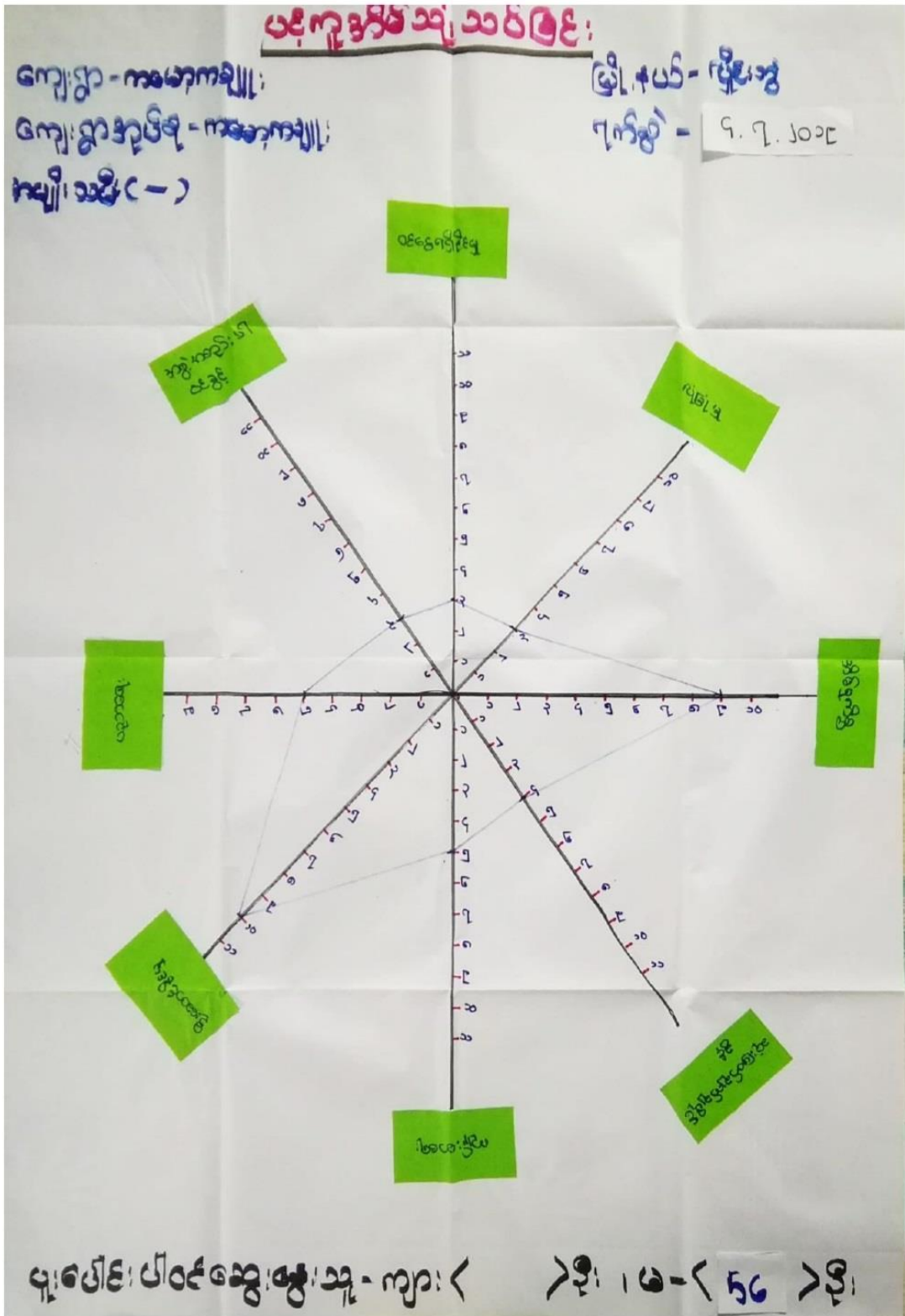

**ပရိယတ္တိသမ္ဘာတော်အား အသိပညာဖြန့်ဖြူးရေး**

ကျေးဇူး - ကမ္ဘာတစ်ဝှမ်း  
 ကျေးဇူးအပူပေးခြင်း - ကမ္ဘာတစ်ဝှမ်း  
 အမျိုးအနွယ် ( - )

ဒီဇင်ဘာ ၁၅ - ၂၀၁၉  
 ၉.၇.၂၀၁၉

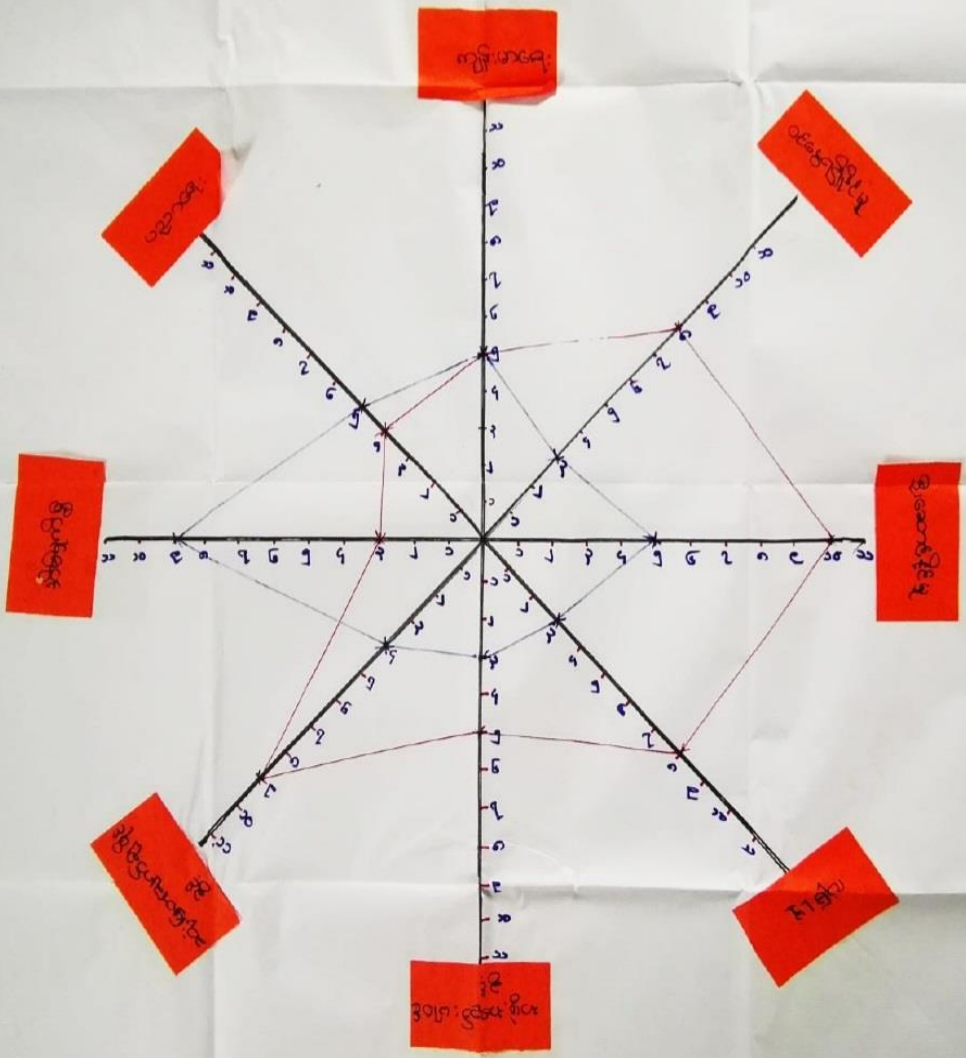

ပရိယတ္တိသမ္ဘာတော်အား အသိပညာဖြန့်ဖြူးရေး - ကျေးဇူး - < ၅၂ > ဒီဇင်ဘာ ၁၅ - ၂၀၁၉





ဘာငြင်းခုံာ ဖြစ် ပါ့ၤ ဆိုင် မျှ ပြု ရယော့:

ကျော့ၤ - ကမော့ကချူ၊  
ကျော့ၤအုတ်ၣ် - ကမော့ကချူ၊

မြို့ၤပုၤ - ချိၤဆွဲ၊  
၇ၤကိၤစွဲ - ၄.၇.၂၀၁၉

ကျော့:

- ခြင်းမုၢ်ကွဲး
- တော့မုၢ်ကွဲး
- မုၢ်
- ဝပ်ၤကွဲး

မ

- မၤကွဲး
- အုတ်ၣ်မုၢ်
- အိၣ်မုၢ်

ကျော့ + မ

- ကော့ၤဆိုင်ကွဲး
- အိၣ်
- မေတီ / အုတ်ၣ်မုၢ်
- လၢ်ကွဲးမၤ
- လၢ်
- မၤကွဲး
- လၢ်

ပါဝင်ဆွဲၤစွဲး - ကျော့ < ၅၁ > ခို : ၁ မ - < ၅၆ > ခို :



6.6 အဖွဲ့အစည်းချိတ်ဆက်မှုပြယေား (Venn Diagram)

**ကျေးဇူးတင် ချိတ်ဆက်မှု ယောအဖွဲ့ အစည်း များ**

|  |   |  |
|--|---|--|
| ကျေးဇူး - ကမ္ဘာ့အဖွဲ့<br>ကျေးဇူးအဖွဲ့ - ကမ္ဘာ့အဖွဲ့  | ကျေးဇူး - (၁၅) ဘဏ်<br>၆ - (၁၅) ဘဏ်  | ဖြိုးစယ် - ကမ္ဘာ့အဖွဲ့<br>ကမ္ဘာ့အဖွဲ့ - ၄.၇.၂၀၁၀ |
| <b>ကျေးဇူး (ကမ္ဘာ့) အဖွဲ့ အစည်း များ</b>   | <b>ကျေးဇူး (မြန်မာ) အဖွဲ့ အစည်း များ</b>  |  |
| ၁ ကမ္ဘာ့အဖွဲ့<br>၂ ကျေးဇူး<br>၃ အချိုးသမီးတို့အဖွဲ့<br>၄ လူငယ်အဖွဲ့<br>၅ မေ့မော့<br>၆ မေ့မော့<br>၇ ကျေးဇူးအဖွဲ့<br>၈ ဖိလား၊ ရေး၊ ကော်မတီ<br>၉ ကျေးဇူး၊ ကော်မတီ | ၁ ကမ္ဘာ့အဖွဲ့<br>၂ World Vision<br>၃ LWS<br>၄ Vision Bank<br>၅ ကျေးဇူးအဖွဲ့<br>၆ သမဝါယမ<br>၇ လျှပ်စစ်အဖွဲ့<br>၈ ကျေးဇူးအဖွဲ့<br>၉ AAR - Japan<br>၁၀ COD |  |





၇။ ကော်မတီဝင်များရွေးချယ်ခြင်းနှင့် ကျေးရွာဖွံ့ဖြိုးမှုအစီအစဉ်ဆောင်ရွက်မှုမှတ်တမ်း



၈။ ကျေးရွာအခြေခံအချက်အလက်များ-၈၁

ပုံစံ - ၈ - ၁ ကျေးရွာအခြေခံအချက်အလက်များ (Form PC 1)

လယ်ဥယျာဉ်များ၊ ကျေးရွာတစ်ရွာသို့ ပထမဆုံးမိတ်ဆက်ပေးသည့်အခါ လူထုစည်းရုံးရေးမှူးသည် ကျေးရွာခေါင်းဆောင်များအား ကျေးရွာအချက်အလက်များကို မေတ္တာရပ်ခံ၍ တောင်းခံရသည်။ ဤအချက်အလက်များကို မိတ်ဆက်ပေးရမည့်အခါ မတိုင်မီ တောင်းခံရမည့် မိတ်ဆက်ပေးရမည့်အခါ လူထုစည်းရုံးရေးမှူးသည် ဤအချက်အလက်များအား စစ်ဆေးပြီးမှ နှိပ်ကန့်အောင်မြင်လုပ်ရမည်။ ပြီးနောက်တွင် လူထုစည်းရုံးရေးမှူးမှ သတင်းအချက်အလက်ထံသို့ Tablets မှ တဆင့် မြေပုံတွင် ရေးရမည်။

|   |   |   |                       |
|---|---|---|-----------------------|
| ကျေးရွာခေါင်းဆောင် အမည်<br>ဦးစောကျော်မိုး ၂ ဦး၊ ဖြစ်စဉ် | ကျေးရွာခေါင်းဆောင်၏ ဝန်ထမ်းအမှတ်<br>၀၇ ၇၆၆၀၅၇၆၆ | လူထုစည်းရုံးရေးမှူး၏ အမည်<br>ဒေါ်မြ. ဖေစာ |                       |
| ပြည်နယ်၊ တိုင်းဒေသကြီး<br>ကျွန်း                        | မြို့နယ်<br>မုင်းယွဲ                            | ကျေးရွာအုပ်စု<br>ကစောကျွန်း               | ကျေးရွာ<br>ကစောကျွန်း |

၉။ လူဦးရေ

| လူမျိုးစု                                  | အိမ်ထောင်စုအရေအတွက် | ကိုးကွယ်သည့်ဘာသာ  | အိမ်ထောင်စုအရေအတွက် |
|--|---------------------|-------------------|---------------------|
| လူမျိုးစု (၁)--- ကျွန်း                    | 130                 | ဘာသာ(၁)--- ဗုဒ္ဓ  | 134                 |
| လူမျိုးစု (၂)--- မူဆလင်                    | 4                   | ဘာသာ(၂)--- မူဆလင် | 110                 |
| လူမျိုးစု (၃)-----                         |                     | ဘာသာ(၃)-----      |                     |
| လူမျိုးစုရော-----                          |                     | ဘာသာရော-----      |                     |
| အခြား                                      | 110                 |                   |                     |
|  | အရေအတွက်            |                   |                     |
| မသန်စွမ်းသူများ                            | 16                  |                   |                     |
| သက်ကြီးရွယ်အိုများ<br>(၆၅ နှစ် နှင့် အထက်) | 56                  |                   |                     |
| စစ်ဘေးရှောင်                               | -                   |                   |                     |

၂၄၄

|                       | အမျိုးသား(အရေအတွက်) | အမျိုးသမီး(အရေအတွက်) | စုစုပေါင်းအရေအတွက် |
|-----------------------|---------------------|----------------------|--------------------|
| ဦးရေ                  | 524                 | 595                  | 1119               |
| လူမျိုးစု (၁)---ကချင် | ၇51                 | ၇88                  | 539                |
| လူမျိုးစု (၂)---ဗမာ   | 11                  | 13                   | 24                 |
| လူမျိုးစု (၃)-----    |                     |                      |                    |
| အခြား                 | ၇62                 | ၇94                  | 556                |
| အိမ်ထောင်စဉ်း         | ၇01                 | 43                   | ၇44                |

(၁)အခြေခံအဆောက်အအုံ အသုံးအဆောင်များ

| စာသင်ကျောင်း    | အမှတ်<br>ခြံစီမံ                    | ကျန်းမာရေး       | အမှတ်<br>ခြံစီမံ                    | တာဝန်ရှိသူအဆောက်<br>အအုံများ | အမှတ်<br>ခြံစီမံ                    |
|-----------------|-------------------------------------|------------------|-------------------------------------|------------------------------|-------------------------------------|
| အထက်တန်းကျောင်း | <input checked="" type="checkbox"/> | ဆေးရုံ           | <input type="checkbox"/>            | ပေတီ                         | <input checked="" type="checkbox"/> |
| အလယ်တန်းကျောင်း | <input type="checkbox"/>            | ကျန်းမာရေးဌာန    | <input type="checkbox"/>            | ဘုန်းကြီးကျောင်း             | <input checked="" type="checkbox"/> |
| မူလတန်းကျောင်း  | <input type="checkbox"/>            | ကျန်းမာရေးဌာနခွဲ | <input checked="" type="checkbox"/> | ဟိန္ဒူဘုရားကျောင်း           | <input type="checkbox"/>            |
| ပျက်ကြီးကျောင်း | <input checked="" type="checkbox"/> | ဆေးပေးခန်း       | <input type="checkbox"/>            | ရေစက်ယာန်ကျောင်း             | <input type="checkbox"/>            |
| အခြား           | <input type="checkbox"/>            | အခြား            | <input type="checkbox"/>            | ဗလီ                          | <input checked="" type="checkbox"/> |
|                 |                                     |                  |                                     | အခြား                        | <input type="checkbox"/>            |
| မှတ်ချက်        |                                     | မှတ်ချက်         |                                     | မှတ်ချက်                     |                                     |

(ဂ) ကျွမ်းကျင်သူများမှတ်တမ်း (ကျေးရွာတွင်နေထိုင်သော သို့မဟုတ် တခြားရွာမှလာရောက်သောကျွမ်းကျင်သူများ)

| (ခ) စာသင်ကျောင်း |                                     |                                     | (၂) ကျွန်းမာရေး           |                                     |                                     | (၃) လက်မှုပညာရှင်          |                                     |                          |
|------------------|-------------------------------------|-------------------------------------|---------------------------|-------------------------------------|-------------------------------------|----------------------------|-------------------------------------|--------------------------|
|                  | ရွာတွင်နေထိုင်သူ                    | အခြားရွာမှလာသူ                      |                           | ရွာတွင်နေထိုင်သူ                    | အခြားရွာမှလာသူ                      |                            | ရွာတွင်နေထိုင်သူ                    | အခြားရွာမှလာသူ           |
| မူလတန်းပြဆရာ/မ   | <input type="checkbox"/>            | <input type="checkbox"/>            | ဆရာဝန်                    | <input type="checkbox"/>            | <input type="checkbox"/>            | လက်သမား                    | <input checked="" type="checkbox"/> | <input type="checkbox"/> |
| အထက်တန်းပြဆရာ/မ  | <input checked="" type="checkbox"/> | <input checked="" type="checkbox"/> | လက်ထောက်ကျွန်းမာရေးမှူး   | <input type="checkbox"/>            | <input type="checkbox"/>            | ပန်းရံ                     | <input checked="" type="checkbox"/> | <input type="checkbox"/> |
| မူလတန်းပြဆရာ/မ   | <input checked="" type="checkbox"/> | <input checked="" type="checkbox"/> | အမျိုးသမီးကျွန်းမာရေးဆရာမ | <input type="checkbox"/>            | <input checked="" type="checkbox"/> | လှုပ်စစ်ကျွမ်းကျင်၊ ဦးသမား | <input checked="" type="checkbox"/> | <input type="checkbox"/> |
| မူကြံဆရာ/မ       | <input checked="" type="checkbox"/> | <input checked="" type="checkbox"/> | သားဖွားဆရာမ               | <input checked="" type="checkbox"/> | <input type="checkbox"/>            | ရွှေစိုက်သူ                | <input type="checkbox"/>            | <input type="checkbox"/> |
| အခြား            | <input type="checkbox"/>            | <input type="checkbox"/>            | ပြည်သူ့ကျန်းမာရေးလုပ်သား  | <input type="checkbox"/>            | <input type="checkbox"/>            | စက်ပြင်ဆရာ                 | <input checked="" type="checkbox"/> | <input type="checkbox"/> |
| မှတ်ချက်         |                                     |                                     | မှတ်ချက်                  |                                     |                                     | မှတ်ချက်                   |                                     |                          |

(ဃ) ကျေးရွာသို့ ရောက်ရှိနိုင်သည့်လမ်းအခြေအနေ / ကျေးရွာတစ်ရွာသည် ၎င်း၏ကျေးရွာအုပ်စုနှင့် ဆက်သွယ်ထားသော လမ်းအခြေအနေ (အောက်ပါတို့ကိုရိုင်းပါ)

ကျောက်ကြမ်းလမ်း      ကတ္တရာလမ်း      ကွန်ကရစ်လမ်း      မော်တော်ဆိုင်ကယ်လမ်း  
 ကျောက်ခင်းလမ်း      မြေသားလမ်း      လူသွားလမ်း      အခြား \_\_\_\_\_

(င) ကျေးရွာဖွံ့ဖြိုးမှုစီမံချက်

ရိုင်းပါ

(၁) လူထုလုံခြုံစီမံကိန်းမစတင်မှီ ဤကျေးရွာတွင်ကျေးရွာဖွံ့ဖြိုးမှု စီမံချက်ရှိခဲ့ပါသလား?

(ရှိပါသည်/မရှိပါ/မသိပါ)

(၂) ရှိခဲ့ပါလျှင် ဤစီမံချက်ကို မည်သည့် ရုန်းတွင်ပြင်ဆင်ခဲ့ပါသနည်း?

နှစ် ၇၀၂၄ မသိပါ)

(၃) ဤစီမံချက်ကို မြို့နယ်မှအတည်ပြုခဲ့ပါသလား?

(ပြုခဲ့ပါသည်/မပြုခဲ့ပါ/မသိပါ)

(စ) ခရီးအကွာအဝေး

(၁) ဤကျေးရွာ၏ဗဟိုမှ၎င်းကျေးရွာအုပ်စု၏ဗဟိုအထိခရီးမိုင်မည်မျှကွာဝေးသနည်း? မိုင်-----/မသိပါ

(၂) ဤကျေးရွာမှ ၎င်းကျေးရွာအုပ်စုဗဟိုအထိသွားလာရာတွင်ကြာမြင့်သည့်အချိန်၊

ခြောက်သွေ့ရာသီတွင်ကြာချိန်-----ထော်လာရီ/မော်တော်ဆိုင်ကယ်/မြေလျှင်/လား/မော်တော်ဘုတ်/

အခြား-----

မိုးရာသီတွင်ကြာချိန်-----ထော်လာရီ/မော်တော်ဆိုင်ကယ်/မြေလျှင်/လား/မော်တော်ဘုတ်/

အခြား-----

(ဆ) ဖတ်ဝန်းကျင်ဆိုင်ရာသဘာဝဘေးအန္တရာယ်

ဤကျေးရွာတွင်ကြေမြင့်ခြင်းကိုလို့ သဘာဝဘေးအန္တရာယ်ကျရောက်မှုခြင်း ရှိပါသလား။

မရှိပါ  ရှိပါသည် ရှိလျှင်ဖော်ပြပါ-----

(ဇ) ကျေးရွာတွင် ဖွဲ့စည်းထားသော အဖွဲ့အစည်းများ

လူထုဗဟိုပြုစီမံကိန်းမတိုင်မီ ဤကျေးရွာတွင် ကျေးရွာဖွံ့ဖြိုးရေးအတွက် အစိုးရ(သို့)ရွာသားများကိုယ်တိုင်(သို့) စီမံကိန်းတစ်ခုခုမှ ဖွဲ့စည်းထားသည့် အဖွဲ့အစည်းများရှိပါသလား။

(၁) Word Vision

(၂) AARL, LWF

(ဈ) အထွေထွေအုပ်ချုပ်ရေး ဦးစီးဌာန (GAD) မှ မှတ်တမ်းတင်ထားခြင်း

ဤကျေးရွာသည် အထွေထွေအုပ်ချုပ်ရေး ဦးစီးဌာန (GAD) မှ မှတ်တမ်းတင်ထားမှု ရှိပါသလား။

မရှိပါ  ရှိပါသည်

ကျေးရွာခေါင်းဆောင်

အမည် ဦးဖြူစင်

လက်မှတ် ဇော် နေ့စွဲ ၅.၆.၂၀၂၀

လူထုစည်းရုံးရေးမှူး

အမည် ဒေါ်ဗျို မမေ

လက်မှတ် Myo နေ့စွဲ ၅.၆.၂၀၂၀

၉။ စီမံကိန်းစက်ဝန်းအချိန်ဇယား- ၈၂

ပုံစံ - ၈၂ - စီမံကိန်းစက်ဝန်းအချိန်ဇယား (PC 2)

လမ်းညွှန်ချက်၊ သက်ဆိုင်ရာ လူထုဆန္ဒပြုစာရွက်၊ လက်ထောက်နှုန်းညွှန်းများ၊ စီမံကိန်းစက်ဝန်းအဆင့်တစ်ခုစီရှိ စီမံကိန်းစက်ဝန်းနှင့် ကျေးဇူးတင်အတွက် ကြိုတင်ပြင်ဆင်ရမည်။

စည်းရုံးရေးမှူး/လက်ထောက်နှုန်းညွှန်းရေးမှူးအဖွဲ့အစည်း အမည် - **အမျိုးမမေလေး**

နေ့စွဲ **၂၄.၆.၇၀၇၀** စက်ဝန်းအားအမှတ်ခြိစ်ပါ  စက်ဝန်း(၁)  စက်ဝန်း(၂)  စက်ဝန်း(၃)  စက်ဝန်း(၄)

|                |                   |                  |                  |
|----------------|-------------------|------------------|------------------|
| ပြည်နယ်/တိုင်း | မြို့နယ်          | ကျေးရွာအုပ်စု    | ကျေးရွာ          |
| <b>ကရင်</b>    | <b>ကျွန်းဘွဲ့</b> | <b>ကဒ်မာကျေး</b> | <b>ကဒ်မာကျေး</b> |

| စီမံကိန်းစက်ဝန်းအဆင့်များ   | နေ့စွဲ      |                 | အစည်းအဝေးတွင်ထက်ရောက်သူအရေအတွက် |            |             |  |                   |               |  |
|---|-------------|-----------------|---------------------------------|------------|-------------|--|-------------------|---------------|--|
|   | စတင်သည့်နေ့ | ပြီးဆုံးသည့်နေ့ | အမျိုးသား                       | အမျိုးသမီး | အိမ်ထောင်စု | လူမျိုးစုတစ်ခုစီ<br>အရေအတွက် နှင့် လူမျိုးစုအမည် | အိမ်ထောင်စုပေါင်း | အိမ်ထောင်စု % |  |
| ၁။ ကျေးရွာစီမံကိန်း မိတ်ဆက်အစည်းအဝေး  | ၂၄.၆.၇၀     | ၂၄.၆.၇၀         | ၅၂                              | ၅၆         | ၂၀၇         | ၂၀၇   ကရင်                                       | ၇၂၄               | ၄၃.၈၅%        |  |
| ၂။ ကျေးရွာရှိ မြို့နယ် စီမံချက်ရေးဆွဲခြင်း အစည်းအဝေး  | ၂၄.၆.၇၀     | ၂၄.၆.၇၀         | ၅၂                              | ၅၆         | ၂၀၇         | ၂၀၇   ကရင်                                       | ၇၂၄               | ၄၃.၈၅%        |  |
| ၃။ ကျေးရွာအုပ်စု လုပ်ငန်းဆိုင်ရာစီမံကိန်းအစည်းအဝေး  |             |                 |                                 |            |             |  |                   |               |  |
| ၄။ မြို့နယ်အဆင့်စီမံကိန်းရေးဆွဲရေးနှင့် အကောင်အထည်ဖော်ရေးကော်မတီ၏ စီမံကိန်း သုံးသပ်မှုအစည်းအဝေး |             |                 | မလို                            | မလို       | မလို        | မလို   |                   |               |  |

ကမော့ကချူး(ကရင်စု)ကျေးရွာ ၊ ကျေးရွာဖွံ့ဖြိုးတိုးတက်ရေးလုပ်ငန်းစီမံကိန်း(VDP)

ဦးစားပေးစီမံချက်များ

| ကဏ္ဍ/<br>ကဏ္ဍခွဲ | စီမံချက်                            | ရမှတ်<br>ပေါင်း | ဦးစားပေး<br>အဆင့် | ဖော်ပြချက်   | မှတ်ချက် |
|------------------|-------------------------------------|-----------------|-------------------|--|----------|
| လမ်း             | ၁ ရွာတွင်းလမ်းကွန်ကရစ်ခင်းခြင်း     | ၁၀၀             | ၁                 | ကျေးလက်ဦးစီးဌာနမှ ထောက်ပံ့သည့် VDPရန်ပုံငွေဖြင့် ကျေးရွာကော်မတီမှ ဦးစီး၍ ကျေးရွာသူ/သားများ ကိုယ်တိုင် အကောင်အထည်ဖော်ဆောင်ရွက်မည်။  |          |
| ဖွံ့ဖြိုးရေး     | ၂ ဘက်စုံသုံးခန်းမတည်ဆောက်ခြင်း      | ၉၀              | ၂                 | ကျေးရွာကော်မတီမှ ဦးစီး၍ ကျေးရွာရပ်မိရပ်ဖများ၊ ကျေးရွာသူ/သားများ ပူးပေါင်းပါဝင်ခြင်းဖြင့် အခြားအကူအညီပေးနိုင်သည့် ဖွံ့ဖြိုးရေးအဖွဲ့ အစည်းများနှင့် ချိတ်ဆက် ဆောင်ရွက်သွားမည်။                       |          |
| ဖွံ့ဖြိုးရေး     | ၃ သုသာန်ဧရိယာတည်ဆောက်ခြင်း          | ၈၅              | ၃                 | ကျေးရွာကော်မတီမှ ဦးစီး၍ ကျေးရွာရပ်မိရပ်ဖများ၊ ကျေးရွာသူ/သားများ ပူးပေါင်းပါဝင်ခြင်းဖြင့် အခြားအကူအညီပေးနိုင်သည့် ဖွံ့ဖြိုးရေး အဖွဲ့အစည်းများနှင့် ချိတ်ဆက် ဆောင်ရွက်သွားမည်။                       |          |
| ပညာရေး           | ၄ မူကြိုကျောင်းခြံစည်းရိုးကာရံခြင်း | ၈၀              | ၄                 | ကျေးရွာကော်မတီမှ ဦးစီး၍ ကျေးရွာရပ်မိရပ်ဖများ၊ ကျေးရွာသူ/သားများ ပူးပေါင်းပါဝင်ခြင်းဖြင့် သက်ဆိုင်ရာ ဦးစီးဌာန၊ အခြား အကူအညီပေးနိုင်သည့် ဖွံ့ဖြိုးရေးအဖွဲ့ အစည်းများနှင့် ချိတ်ဆက် ဆောင်ရွက်သွားမည်။ |          |